

Vocal

旅の途中

Tabi no Tochuu

as sung by Kiyoura Natsumi
words by Komine Koko
composed, arranged by Kira Tomohiko
transcribed by autosomalrecessive

♩ = 172

Intro

Solo

Tenor

Sop/Alt

13

A

Solo

T

S/A

ただ ひとり - まよ いこむ - た び の な か で こ こ
ta da hi to ri ma yo i ko mu ta bi no na ka de ko ko

18

Solo

T

S/A

ろ だ け - さ ま よ っ て - た ち つ く し た で も
ro da ke sa ma yo-tte ta chi tsu ku shi ta de mo

22

Solo

いまは — と う くま で — ある き だ せ る そ う
i ma wa — to - ku ma de — a ru ki da se ru sou -

T

S/A

26

Solo

き み と — こ の み ち で — で あ っ て か ら
ki mi to — ko no mi chi de — de a tte ka ra

T

S/A

30

B

Solo

た び び と た ち が う た う — み ち ら ぬ う た も — な っ
ta bi bi to ta chi ga u ta u — mi shi ra nu u ta mo — na tsu

T

S/A

34

Solo

か し く き こ え て く る よ た だ き み と い る と -
 ka shi ku ki ko e te ku ru yo ta da ki mi to i ru to

T

S/A

38

C

Solo

- ゆ め み - た - せ か い - が - ど こ
 yu me mi ta se ka i ga do ko

T

ゆ め み - た - せ か い - が - ど こ
 yu me mi ta se ka i ga do ko

S/A

41

Solo

か - に - ある な - ら - さ が し - に - ゆ こ う - か - か ぜ
 ka ni a ru na ra sa ga shi ni yu kou ka ka ze

T

か - に - ある な - ら - さ が し - に - ゆ こ う - か - か ぜ
 ka ni a ru na ra sa ga shi ni yu kou ka ka ze

S/A

45

Solo

の む こ う え い て つ く よ あ け の か わ
 no mu kou e i te tsu ku yo a ke no ka wa

T

の む こ う え い て つ く よ あ け の か わ
 no mu kou e i te tsu ku yo a ke no ka wa

S/A

49

Solo

い た ま ひ る の ふ る え る や み よ の は て
 i ta ma hi ru no fu ru e ru ya mi yo no ha te

T

い た ま ひ る の ふ る え る や み よ の は て
 i ta ma hi ru no fu ru e ru ya mi yo no ha te

S/A

53

Solo

を み に ゆ こう
 wo mi ni yu kou

T

を み に ゆ こう
 wo mi ni yu kou

S/A

62 **D**

Solo

さ び し さ を - し っ て い る - き み の ひ と
 sa bi shi sa wo___ shi___ tte i ru___ ki mi no hi to

T

S/A

66

Solo

み ま ば た い て - そ の い ろ を - う つ す か ら
 mi ma ba ta i te___ so no i ro wo___ u tsu su ka ra

T

S/A

71

Solo

た か く そ ら ま で と ん で - み か づ き に な る - は っ
 ta ka ku so ra ma de to n de___ mi ka dzu ki ni na ru___ ha___

T

S/A

Ah.....

75

Solo

か いろ の ほ し は き っ と な み だ の か け ら - -
 kka i ro no ho shi wa ki__tto na mi da no ka ke ra_____

T

S/A

80

E

Solo

ひ が し の く に の み な と に し の う み べ -
 hi ga shi no ku ni no mi na to ni shi no u mi be_____

T

S/A

84

Solo

く ら い も り で み な み の ま ち き ん の と う -
 ku ra i mo ri de mi na mi no ma chi kin no tou_____

T

S/A

88

Solo

きたのおかみず にゆれてたおなじつき -
 ki ta no o ka mi zu ni yu re te ta o na ji tsu ki _____

T

S/A

きたのおかみず にゆれてたおなじつき -
 ki ta no o ka mi zu ni yu re te ta o na ji tsu ki _____

92

Solo

が
ga

T

S/A

が
ga

94 **F**

Solo

さ し だ - す - そ の て - を - つ な
 sa shi da___ su___ so no te___ wo___ tsu na

T

さ し だ - す - そ の て - を - つ な
 sa shi da___ su___ so no te___ wo___ tsu na

S/A

98

Solo

い - で - い い な - ら - ど こ ま - で - ゆ こ う - か - き み
 i___ de___ ii___ na___ ra___ do ko ma___ de___ yu kou___ ka___ ki mi

T

い - で - い い な - ら - ど こ ま - で - ゆ こ う - か - き み
 i___ de___ ii___ na___ ra___ do ko ma___ de___ yu kou___ ka___ ki mi

S/A

102

Solo

と ふ た り で ど こ え - も - ゆ け る - よ - ま だ
 to fu ta ri de do ko e___ mo___ yu ke ru___ yo___ ma da

T

と ふ た り で ど こ え - も - ゆ け る - よ - ま だ
 to fu ta ri de do ko e___ mo___ yu ke ru___ yo___ ma da

S/A

106

Solo

み - ぬ - せ か い - の - ざ わ め - き - か お り - お - だ き
 mi nu se ka i no za wa me ki ka o ri wo da ki

T

み - ぬ - せ か い - の - ざ わ め - き - か お り - お - だ き
 mi nu se ka i no za wa me ki ka o ri wo da ki

S/A

110

Solo

し め に ゆ こう La... -
 shi me ni yu kou

T

し め に ゆ こう La...
 shi me ni yu kou

S/A

La...

G

114

Solo

T

S/A

118

Solo

T

S/A

122

Solo

T

S/A

126

Outro

Solo

T

S/A

10

10

10

Solo

旅の途中

Tabi no Tochuu

as sung by Kiyoura Natsumi
words by Komine Koko
composed, arranged by Kira Tomohiko
transcribed by autosomalrecessive

♩ = 172

Intro

A

ただ ひとり - まよ いこむ -
ta da hi tori___ ma yo i ko mu___

16

た び の な か で こ こ ろ だ け - さ ま よ っ て -
ta bi no na ka de ko ko ro da ke___ sa ma yo - tte___

20

た ち つ く し た で も い ま は - と う く ま で -
ta chi tsu ku shi ta de mo i ma wa___ to - ku ma de___

24

あ る き だ せ る そ う き み と - こ の み ち で -
a ru ki da se ru sou - ki mi to___ ko no mi chi de___

28

で あ っ て か ら
de a tte ka ra

30

B

た び び と た ち が う た う - み ち ら ぬ う た も - な つ
ta bi bi to ta chi ga u ta u___ mi shi ra nu u ta mo___ na tsu

34

か し く き こ え て く る よ た だ き み と い る と - - ゆ め
ka shi ku ki ko e te ku ru yo ta da ki mi to i ru to___ yu me

C

39



み - た - せ か い - が - ど こ か - に - ある な - ら - さ が し - に - ゆ こ
 mi ta se ka i ga do ko ka ni a ru na ra sa ga shi ni yu kou

44

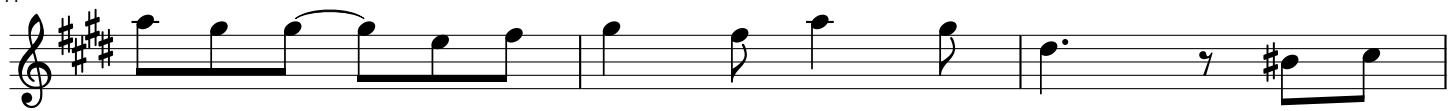

う - か - か ぜ の む こ う え い て
 ka ka ze no mu kou e i te

47



つ - く - よ あ け - の - か わ い - た - ま ひ る - の - ふ る
 tsu ku yo a ke no ka wa i ta ma hi ru no fu ru

51



え - る - や み よ - の - は て を み に ゆ こ う
 e ru ya mi yo no ha te wo mi ni yu kou

62



さ び し さ を し っ て い る き み の ひ と み ま ば
 sa bi shisa wo shi tte i ru ki mi no hi to mi ma ba

67



た い て そ の い ろ を う つ す か ら
 ta i te so no i ro wo u tsu su ka ra

71



た か く そ ら ま で と ん で み か づ き に な る は っ
 ta ka ku so ra ma de to n de mi ka dzu ki ni na ru ha

75



か い ろ の ほ し は き っ と な み だ の か け ら - -
 kka i ro no ho shi wa ki tto na mi da no ka ke ra

80 **E**

ひがしのくにのみなとにし のうみべー
hi ga shi no ku ni no mi na to ni shi no u mi be_____

84

くらいもりでみなみのまちきんのとうー
ku ra i mo ri de mi na mi no ma chi kin no tou_____

88

きたのおかみずにゆれてたおなじつきー
ki ta no o ka mi zu ni yu re te ta o na ji tsu ki_____

92 **F**

がー さし
ga_____ sa shi

96

だーすーそのてーをーつないーでーいいなーらーどこ
da___ su___ so no te___ wo___ tsu na i___ de___ ii___ na___ ra___ do ko

100

まーでーゆこうーかーきみとふたりでどこ
ma___ de___ yu kou___ ka___ ki mi to fu ta ri de do ko

104

えーもーゆけるーよーまだみーぬーせかいーのーざわ
e___ mo___ yu ke ru___ yo___ ma da mi___ nu___ se ka i___ no___ za wa

108 **G**

めーきーかおりーおーだきしめにゆこう La...
me___ ki___ ka o ri___ wo___ da ki shi me ni yu kou La...

112



116



120



124



Outro

128



10

Tenor Only

旅の途中

Tabi no Tochuu

as sung by Kiyoura Natsumi
words by Komine Koko
composed, arranged by Kira Tomohiko
transcribed by autosomalrecessive

♩ = 172

5 **Intro** 7 **A** 17 **B** 8 **C**

ゆめ みーたーせか
yume mi ta se ka

40

いーがーどこかーにーあるなーらーさがしーにーゆこ
i ga do ko ka ni a ru na ra sa ga shi ni yu kou

44

うーかーかぜのむこうえいてつくよあけのかわ
ka ka ze no mukou e i te tsu ku yo a ke no ka wa

49

いーたーまひるのふるえーるーやみよーのーはて
i ta ma hi ru no fu ru e ru ya mi yo no ha te

53

7 **D** 18 **E** 14

をみにゆこう
wo mini yu kou

94

F



さし だ - す - その て - を - つ な い - で - い い な - ら - ど こ
 sa shi da su so no te wo tsu na i de ii na ra do ko

100



ま - で - ゆ こ う - か - き み と ふ た り で ど こ
 ma de yu kou ka ki mi to fu ta ri de do ko

104



え - も - ゆ け る - よ - ま だ み - む - せ か い - の - ざ わ
 e mo yu ke ru yo ma da mi nu se ka i no za wa

108

G



め - き - か お り - お - だ き し め に ゆ こ う La...
 me ki ka o ri wo da ki shi me ni yu kou

112



116



120



124

Outro

10



Soprano/Alto Only

旅の途中

Tabi no Tochuu

as sung by Kiyoura Natsumi
words by Komine Koko
composed, arranged by Kira Tomohiko
transcribed by autosomalrecessive

♩ = 172

Intro

A

B

5 7 17 8 24

D

11

4

Ah...

E

ひがし のくに のみなとにし のうみべ

84
hi ga shi no ku ni no mi na to ni shi no u mi be

くらいもりで みなみのまちきんのとう

88
ku ra i mo ri de mi na mi no ma chi kin no tou

きたのおかみずにゆれてたおなじつき

92
ki ta no o ka mi zu ni yu re te ta o na ji tsu ki

が

94
ga

F

17

G

La...

116

121

125

Outro

10